

Cardoso & Oliveira, Lda

Rua 24 de Junho, nº 3200 – 2380 – 639 Vila Moreira - Portugal
Tel. +351 249 881 386 | Fax. +351 249 882 950 | cardosooliveira@kanguru.pt

Está autorizada a utilizar o rótulo Biocalce Cuidado Extra, em pele para calçado com forro e sem forro de acordo com as especificações deste rótulo, expressas no boletim de ensaios: BA-1509/2011 de 28-04-2011 para os seguintes artigos:

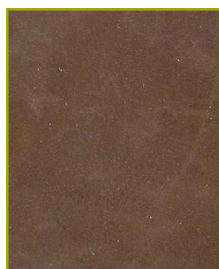

Bio Nobuck cor castanho

ENSAIOS QUÍMICOS

- > Clorofenóis
- > Crómio(VI)
- > pH
- > Corantes amins aromáticas
- > Formaldeído
- > Metais Pesados (Cd e Pb)

ENSAIOS FÍSICOS

- > Resistência ao rasgamento
- > Resistência à flexão
- > Solidez do tinto à transpiração

DECLARAÇÕES DE CONFORMIDADE

- > Cloroalcanos C10-C13 Parafinas cloradas de cadeia curta
- > Hidroclorofluorocarbonos HCFC
- > Nonilfenol e etoxilado de nonilfenol
- > Corantes azóicos Categoria I e II
- > Compostos de mercúrio, arsénio, antimónio e selénio

Os resultados dos testes laboratoriais realizados para os produtos acima identificados demonstraram que os artigos cumprem com as especificações do rótulo Biocalce, podendo ser usados pelo período de 1 ano a partir da data de emissão deste certificado.

São João da Madeira, 24 de Maio de 2011

Leandro de Melo
Director Geral, CTCP